

ASD PALLACANESTRO VIS SPILIMBERGO

**VIS**  
**1963**

**12**  
**18**  
giugno



**summer**  
c a m p  
**2022**

Piani di Luzza (Forni Avoltri) - Villaggio alpino Bella Italia GE.TUR



## Piani di Luzza

## SUMMER CAMP 2022

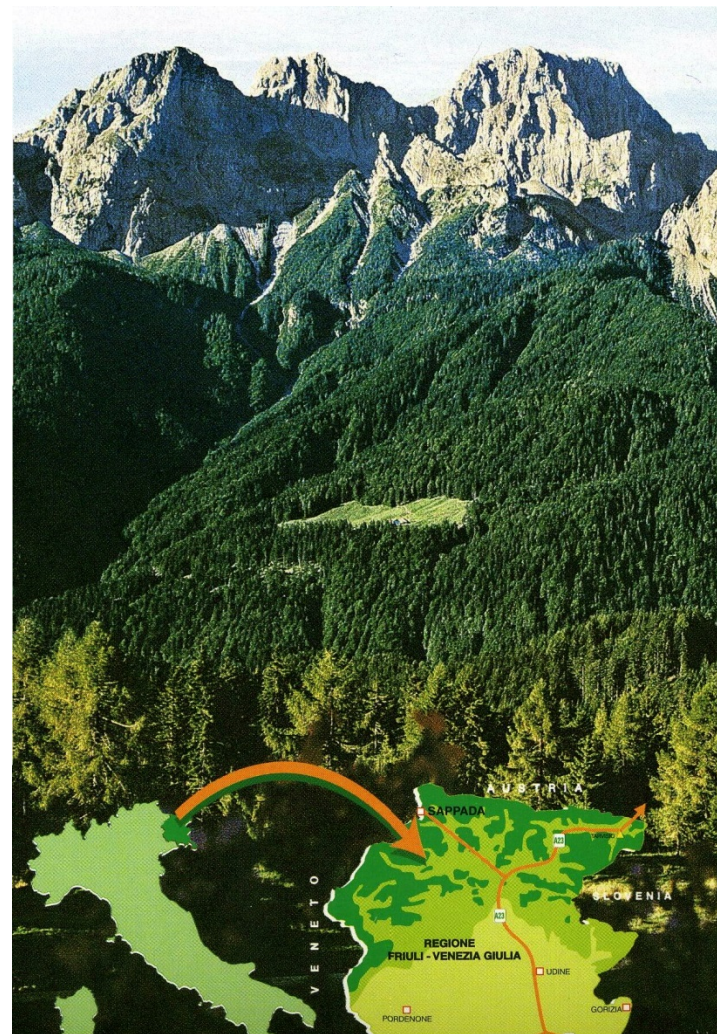
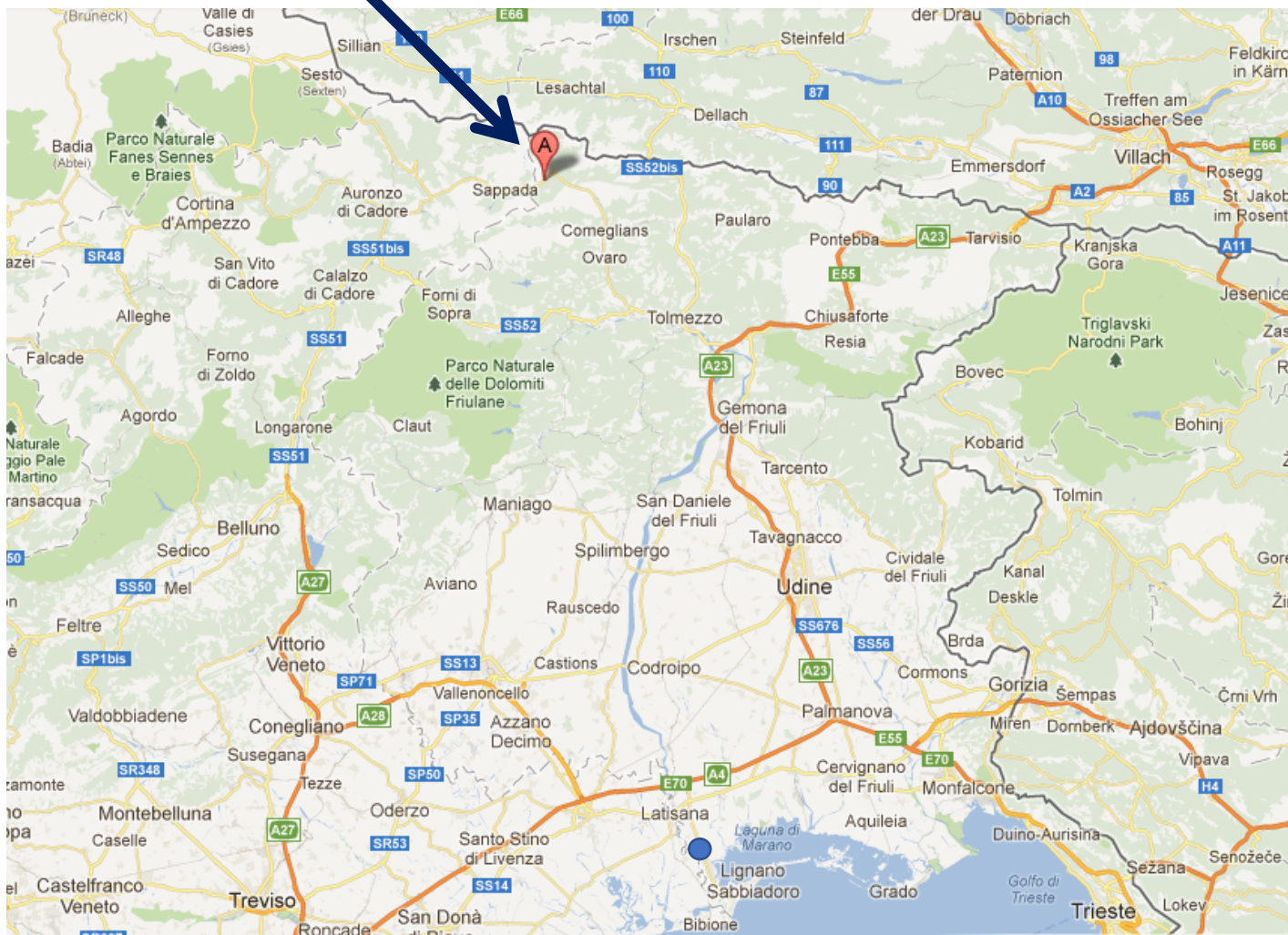

**La cornice nella quale si svolgerà il CAMP**



## LA SEDE DEL SUMMER CAMP

VIS  
1963



La località Piani di Luzza (Forni Avoltri) a 1100 s.l.m. è un paradiso montano delle Alpi Carniche, le più verdi d'Italia, che si specchiano nelle Dolomiti pesarine e bellunesi.

E' circondata da immense pinete, veri polmoni di ossigeno.

# LO STAFF VIS SPILIMBERGO - SUMMER CAMP 2022

VIS  
1963

## STAFF TECNICO



Lucio Bortolussi



Roberto Fazzi

## STAFF ORGANIZZATIVO



Mario Passudetti



Cesare Bagnarol



Galileo Passudetti



Mauro Serena



Walter Marcuzzi

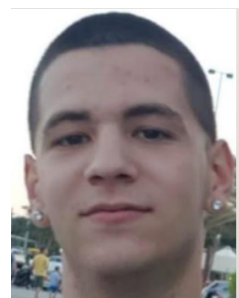

Jacopo Peresson



Maurizio Fanello

...e, a sorpresa:

**incontro con il campione**

giocatori professionisti in campo con  
i ragazzi per due tiri da serie A !



## IL VILLAGGIO ALPINO BELLA ITALIA GE.TUR

### LA MAPPA



### L'ALBERGO



Struttura,  
sicurezza ed  
organizzazione  
sono gli  
ingredienti che  
fanno del  
Villaggio Ge.Tur  
il luogo ideale  
per il nostro  
**SUMMER CAMP**,  
fatto di natura,  
sport,  
formazione e  
divertimento!



# IL VILLAGGIO ALPINO BELLA ITALIA GE.TUR

**VIS**  
1963



**LA HALL DELL'ALBERGO**

**LA SALA DA PRANZO**







**LA CAMERETTA CON IL BAGNO INTERNO**

**LA SALA GIOCHI**

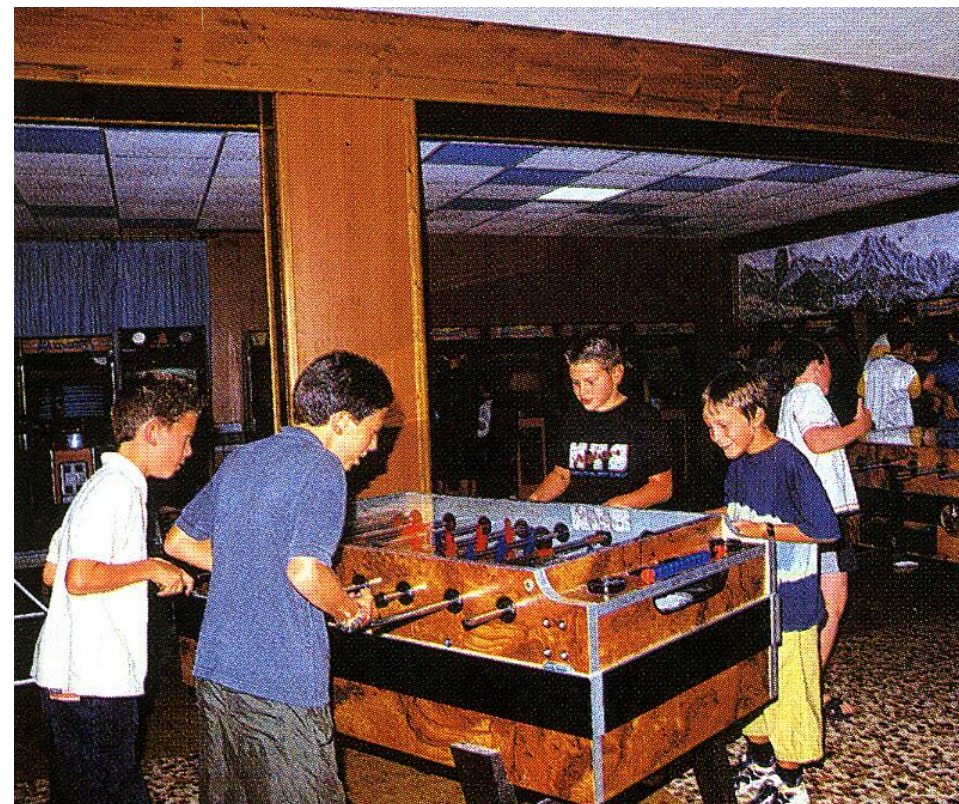



# IL VILLAGGIO ALPINO BELLA ITALIA GE.TUR

**VIS**  
1963



**LA PISCINA**

## CAMPI ALL'APERTO E MINIGOLF





# IL VILLAGGIO ALPINO BELLA ITALIA GE.TUR

**VIS**  
**1963**



**IL LAGHETTO**



**IL PALAZZETTO**



## LA GIORNATA TIPO

ORARIO	ATTIVITÀ
Ore 7.30	Sveglia
Ore 8.00	Colazione
Ore 9.00	Allenamento di basket (fondamentali e situazioni di gioco)
Ore 11.30	Torneo di calcetto da tavolo a 4
Ore 12.30	Pranzo
Ore 14.30	Riposo e tempo libero
Ore 16.00	Allenamento di basket (fondamentali e situazioni di gioco) Oppure piscina, rugby educativo, calcetto ecc.
Ore 17.30	Passeggiata nei boschi
Ore 20.00	Cena
Ore 21.00	Giochi da tavolo o torneo di calcetto da tavolo a 4 o visione di un filmato sportivo
Ore 22.00	Luci spente
Ore 22.30	Riunione Staff tecnico e organizzativo

### LA SQUADRA DEL SUMMER CAMP

Ci saranno molte situazioni di gara a squadre per stabilire la squadra più squadra del SUMMER CAMP:

- Gara di tiri liberi
- Gara di tiri da tre
- Torneo 3c3 e 4c4
- 1c1
- Comportamento migliore in camera e fuori (visita a sorpresa nella camerata da parte dello Staff per valutare l'ordine e il comportamento: punteggio assegnato che concorre al punteggio finale)
- Partite con altre società, se presenti



### RICORDARSI DI PORTARE:

#### Leggere con attenzione!!!

- Borsa da viaggio con nome, cognome e indirizzo
- Zainetto (importante)
- Bustina con occorrente per l'igiene personale (+ crema solare + fazzoletti di carta!)
- Asciugamano ed accappatoio per la doccia
- Costume, cuffia da bagno, ciabattine da piscina
- Sacchetto di tela per la biancheria sporca
- Biancheria intima (calzini e/o tubolari in quantità)
- Tuta da ginnastica, felpe, jeans, pantaloncini corti e magliette
- K.way, giacca più pesante o pile, cappellino
- Un paio scarpe ginnastica + un paio di scarpe da gioco uso interno palestra
- Un paio di scarponcini o scarpe da ginnastica robuste per passeggiata in montagna
- Ciabatte da camera
- DOCUMENTO DI IDENTIFICAZIONE
- TESSERA SANITARIA



## QUOTA DI PARTECIPAZIONE E SERVIZI

**VIS**  
**1963**

Il SUMMER CAMP è aperto alle ragazze e ai ragazzi nati negli anni dal 2008 al 2011

La quota è di € 370.00 e comprende:

- Pensione completa dal 12 al 18 giugno 2022 (nel giorno previsto per il rientro è prevista solo la prima colazione)
- Divisa VIS del SUMMER CAMP
- Premi e gadget del SUMMER CAMP
- Assicurazione danni a terzi
- Utilizzo dei campi di basket e del palazzetto
- Tre ingressi alla piscina

Basket e non solo al SUMMER CAMP della ASD  
PALLACANESTRO VIS SPILIMBERGO:  
piscina, camminate nei boschi, calcetto da tavolo,  
rugby educativo, minigolf e tanto altro!!!





## ISCRIZIONE AL SUMMER CAMP



Per iscriversi al SUMMER CAMP è necessario compilare l'apposito modulo *iscrizione* scaricabile dal sito <https://www.vis-spilimbergo.net/>, che andrà inviato all'indirizzo **vispallacanestro@libero.it**

L'iscrizione sarà perfezionata con il versamento della caparra, pari a € 100, da effettuarsi tramite bonifico sul seguente IBAN: IT38F0880565030013000001213 intestato a ASD PALLACANESTRO VIS presso la FRIULOVEST BANCA, Filiale di Spilimbergo, con causale CAMP 2022 + cognome e nome del partecipante.

Termine ultimo per l'iscrizione: **30.04.2022**

Il saldo dovrà essere effettuato con le modalità di cui sopra entro e non oltre il giorno **07.06.2022**

**Attenzione: per partecipare al camp è necessario essere in possesso di regolare certificato medico (idoneità agonistica per i ragazzi dagli 11 anni in poi)**



## SUMMER CAMP, MOLTO PIÙ DI UNA ESPERIENZA SPORTIVA



La ASD VIS SPILIMBERGO ha profuso ogni energia per realizzare al meglio il

### SUMMER CAMP 2022

Saranno sette giorni impegnativi per tutti: istruttori, allenatori, dirigenti e ragazzini.

Per tutti i ragazzini sarà una ulteriore occasione per diventare 'grandi' attraverso la pallacanestro, non solo sul campo ma soprattutto nella vita.

Approfondiremo i fondamentali tecnici e in ogni momento si cureranno i fondamentali della vita in comune: rispetto delle regole, degli altri, delle proprie cose e dell'ambiente.

L'incontro con il campione invitato al SUMMER CAMP ha anche questo fine: far capire ai ragazzi che non si diventa bravi senza impegno e non si diventa persone migliori senza il rispetto.